

屋外広告「POボード（セット販売）」

屋外広告「POボード(POはPOST OFFICEの略)」は、郵便局の敷地内で視認性が高い目線位置に屋外広告が掲出可能となる新しい屋外広告メニューのひとつです。

局舎の形状により仕様は様々ですが、タテ900mm×ヨコ1,800mmの統一サイズで全国にある郵便局をネットワークし、全国やご希望エリアに一齐に屋外広告を掲出することが可能です。

シート直貼式
(ガラス・ショーウィンドウ・掲示板)



シート直貼式
(壁面)

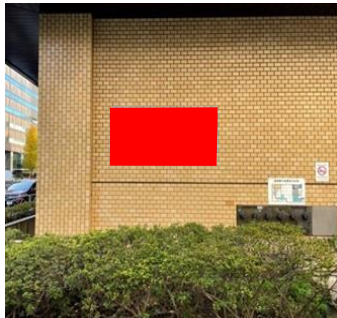

パネル固定式
(ガラス・壁面・その他)



自立式



※掲出場所は各局により異なります。(上記はイメージです)

【都道府県別一覧】

都道府県	局数	面数	支社内 合計面数	媒体料金/面
北海道	北海道	19	32	165,000
東北	青森	10	72	128,000
	岩手	10		128,000
	宮城	10		145,000
	秋田	10		128,000
	山形	11		128,000
	福島	11		131,000
関東	茨城	15	159	160,000
	栃木	15		161,000
	群馬	15		151,000
	埼玉	40		203,000
	千葉	40		201,000
東京	東京	84	134	250,000
南関東	神奈川	58	81	249,000
	山梨	10		153,000
信越	新潟	10	25	149,000
	長野	10		159,000
北陸	富山	10	30	159,000
	石川	10		149,000
	福井	10		147,000
東海	岐阜	10	75	160,000
	静岡	20		179,000
	愛知	31		202,000
	三重	10		173,000

都道府県	局数	面数	支社内 合計面数	媒体料金/面
近畿	滋賀	9	183	169,000
	京都	15		192,000
	大阪	50		223,000
	兵庫	40		188,000
	奈良	10		152,000
	和歌山	10		148,000
中国	鳥取	10	94	128,000
	島根	10		130,000
	岡山	14		150,000
	広島	20		171,000
	山口	9		147,000
四国	徳島	9	52	129,000
	香川	9		142,000
	愛媛	10		128,000
	高知	10		128,000
九州	福岡	29	120	154,000
	佐賀	9		128,000
	長崎	10		128,000
	熊本	10		128,000
	大分	7		128,000
	宮崎	6		128,000
	鹿児島	7		128,000
沖縄	沖縄	9	14	128,000

合計 801局 1,071面 ※2023年11月13日現在

■ 媒体特性

高い視認性	従来の屋外広告に比べ、より郵便局前通行者へ訴求
同一サイズ	通常の屋外広告よりデザイン費、製作施工費を抑えられる
選べる使い方	ネットワーク掲出、単局掲出（新宿・本郷局のみ）の両方に対応

■ 申込方法・スケジュール

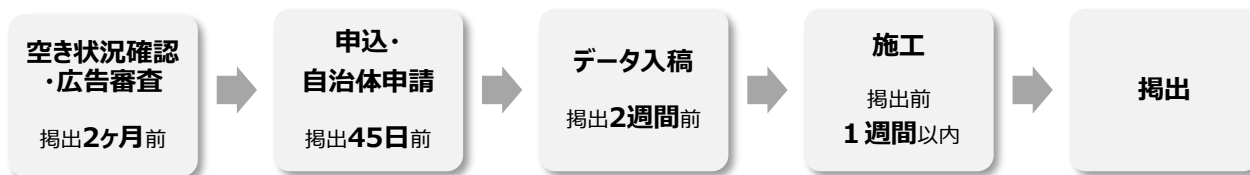

スケジュールは自治体の申請期間、製作施工期間、案件内容、実施時期等により異なる場合があります。色校正は含まれておりません。詳しくはお問合せください。

■ 媒体概要

対象局数	全国801局
対象面数	全国1,071面
最小申込単位	10面～
掲出期間	1期4週間～【開始:月曜日】
掲出サイズ	H900mm×W1,800mm
媒体料金	各都道府県により異なります。

※対象局数・対象面数は2023年11月13日現在の状況です。

※掲出可能局の詳細はお問合せください。

■ 注意事項

■ 掲出の申込・受付について

- 料金はすべて税抜金額で表示しています。
- 決定優先となります。仮予約はできません。
- 事前に広告審査があり、1週間程度お時間をいただきます。
- セット販売は10面以上よりお申込み可能となります。
(10面以下での販売をご希望の場合、別途お問い合わせください。)

■ 製作施工について

- セット販売の媒体料金には、製作、取付・撤去料及び屋外広告物申請料が含まれます。
(掲出途中で意匠交換ご希望の場合は別途御見積いたします)
- 屋外広告物条例に基づく申請期間等が必要です。
- 長期で継続掲出をご希望の場合は、品質保証のため1年ごとに貼り替え費用が別途発生いたします。
- 色校正費は含まれません。色校正を実施ご希望の場合は、別途お問い合わせください。

■ お申込み後のキャンセルについて

- お申込み後のキャンセルはキャンセル料として広告料の全額を申し受けます。

■ その他

- 原則、掲出場所の指定はできません。
- 掲出期間中に掲出位置が入れ替わる場合があります。
- 悪天候等により、取付日・撤去日が変更となる場合があります。
- 掲出日は郵便局の状況等により、ご希望に添えない場合があります。
- 台風時または強風時に危険と予測された場合、一時的に撤去する場合があります。
一時撤去、再取付の費用は、広告主さまご負担となります。
- 上記危険防止の処置は弊社の判断にて実施いたします。